

# CICAF

Curso Intensivo de  
**CONTABILIDAD**  
y **ANÁLISIS**  
**FINANCIERO**



ESCUELA  
**EXCE**

Escuela de  
Excelencia  
Empresarial

MÁLAGA

Septiembre 2021

# CICAF

Curso Intensivo de  
**CONTABILIDAD**  
y **ANÁLISIS**  
**FINANCIERO**

La **contabilidad** es un factor fundamental en la administración de una empresa, ya que permite conocer cuál es su situación financiera y ayudar en la toma de decisiones.

## CONTABILIDAD y ANÁLISIS FINANCIERO

### Curso Intensivo

La contabilidad es una disciplina que estudia las cuentas de la empresa y permite conocer cuál es su situación económica-financiera en cada momento. Cuando hablamos de contabilidad en una empresa nos referimos a las técnicas que se emplean para poder recoger todos los movimientos contables que ésta lleva a cabo.

El análisis financiero consiste en una serie de técnicas y procedimientos que permiten analizar la información contable de la empresa de modo de obtener una visión objetiva acerca de su situación actual y cómo se espera que esta evolucione en el futuro.

El objetivo del programa es aprender a contabilizar las operaciones habituales en la gestión de una empresa, de acuerdo a la normativa vigente del Plan General Contable, conocer cómo se obtienen las cuentas anuales y proporcionar los conocimientos para el análisis financiero, partiendo desde un nivel de iniciación.



ESCUELA  
**EXCE**

Escuela de  
Excelencia  
Empresarial



A hand holding a smartphone, with a cityscape background featuring modern buildings like the Gherkin and the Shard. The image is overlaid with a semi-transparent white shape that frames the text and the hand.

dirigido a

- Quienes, aun sin tener conocimientos previos, quieran recibir una formación práctica actualizada sobre la contabilidad y una introducción al análisis financiero de empresas.
- Profesionales a quienes por su ocupación les ayude conocer la terminología y aplicación contable y conocer la metodología en la aplicación del análisis financiero para la toma de decisiones.
- Quienes tengan conocimientos básicos en contabilidad, pero quieran actualizar su formación y mejorar su carrera profesional.

El programa está diseñado para quienes quieran aprender a **contabilizar las operaciones habituales en la gestión de una empresa**, partiendo desde un nivel básico o de iniciación.

# Objetivos

Los principales objetivos del programa son:



ESCUELA  
**EXCE**

Escuela de  
Excelencia  
Empresarial

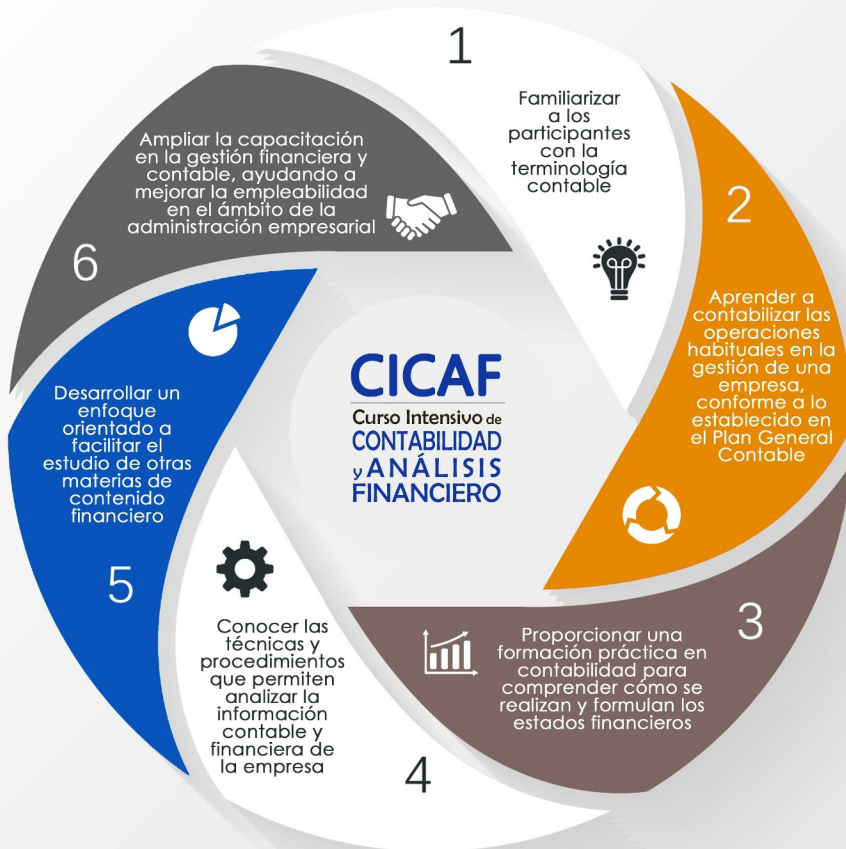



## FORMACIÓN PRESENCIAL



[15 horas]

El objetivo de cada sesión será transmitir, de una manera **práctica y participativa**, a través de casos reales, cuáles son las principales cuestiones y los aspectos clave para una adecuada formación en el área financiera y contable de las empresas.

El equipo docente lo componen excelentes profesionales en contacto diario con la realidad financiera y empresarial, siendo la formación **eminente** práctica.

## SUPUESTO PRÁCTICO FINAL



[5 horas]

A la finalización de las clases se planteará un **Supuesto Práctico Final** que servirá de repaso de la casuística contable y análisis financiero estudiados.

El objetivo propuesto es que los participantes puedan asentar, de una manera más efectiva, los conocimientos aprendidos durante el Curso.

## FORMACIÓN ON-LINE



[10 horas]

Los participantes tendrán acceso a la parte privada del **Campus Virtual** del Programa para complementar su formación, pudiendo realizar las siguientes actividades:

- Descargar apuntes, documentación y actualizaciones del temario.
- Seguir en directo o visualizar la grabación de las sesiones impartidas durante el Curso.
- Acceder a la Bolsa de Trabajo de la Escuela de Excelencia Empresarial.

Para la obtención del Diploma del Curso Intensivo de Contabilidad y Análisis Financiero se deberá superar el Supuesto Práctico Final, teniendo cumplido el requisito mínimo de asistencia al 80% de las sesiones presenciales.

# METODOLOGÍA

## Modalidad PRESENCIAL



# PROGRAMA

## CICAF

Curso Intensivo de  
**CONTABILIDAD  
y ANÁLISIS  
FINANCIERO**

### I - INTRODUCCIÓN A LA CONTABILIDAD FINANCIERA

- 1.- Introducción y conceptos clave.
- 2.- Obligaciones legales relativas a la contabilidad.
- 3.- El Plan General Contable.
- 4.- El ciclo contable.
- 5.- Principios contables.
- 6.- Normas de Registro y Valoración.
- 7.- Tipología básica y contabilización de operaciones.

### II – REGISTRO DE OPERACIONES CONTABLES: ACTIVO

- 1.- Inmovilizado
- 2.- Arrendamientos
- 3.- Existencias
- 4.- Tesorería
- 5.- Instrumentos financieros: activos financieros

### III – REGISTRO DE OPERACIONES CONTABLES: PASIVO Y CUENTA DE PYG

- 1.- Instrumentos de Patrimonio Neto
- 2.- Concepto y registro contable de los gastos
- 3.- Concepto y registro contable de los ingresos
- 4.- Subvenciones, donaciones y legados
- 5.- Provisiones y Contingencias
- 6.- Impuestos
- 7.- Instrumentos financieros: pasivos financieros

### IV – IMPUESTO DE SOCIEDADES Y CUENTAS ANUALES

- 1.- Estructura del Impuesto de Sociedades
- 2.- Cálculo y contabilización y tratamiento del gasto por el Impuesto de Sociedades
- 3.- Las cuentas anuales y obligaciones formales de presentación
- 4.- Estructura y normas de elaboración de las cuentas anuales
- 6.- El estado de cambios en el patrimonio neto
- 7.- El estado de flujos de efectivo
- 8.- La memoria

### V – ANÁLISIS ECONÓMICO-FINANCIERO

- 1.- Introducción al Análisis Financiero
- 2.- Análisis vertical y horizontal
- 3.- Ratios e indicadores principales
- 4.- Otros indicadores no financieros
- 5.- Caso Práctico

# Calendario

Clases presenciales

## CICAF

Curso Intensivo de  
**CONTABILIDAD  
y ANÁLISIS  
FINANCIERO**

**Abril 2021**

			1	2	3	4
5	6	7	8	9	10	11
12	13	14	15	16	17	18
19	20	21	22	23	24	25
26	27	28	29	30		

**Mayo 2021**

						1	2
3	4	5	6	7	8	9	
10	11	12	13	14	15	16	
17	18	19	20	21	22	23	
24/31	25	26	27	28	29	30	

 Sesiones presenciales \*

 Fecha de entrega Caso Práctico

\* Las sesiones presenciales  
quedarán grabadas en el Campus virtual  
y podrán visualizarse durante el Curso

### Lugar de celebración

Las clases presenciales se imparten en  
nuestra sede en el Edificio BIC Euronova (PTA)  
los miércoles por la tarde (de 17.30h. a 20.30h.)





## Julia Alcoba



Graduada en Administración y Dirección de Empresas (GADE) por la Universidad de Málaga.

Coordinadora de programas y docente de la Escuela de Excelencia Empresarial, así como analista de datos y negocios de EXCE Business Consulting.

Desde 2017 formadora en AdeUma en áreas de Contabilidad, Control Estratégico, de Gestión y Dirección Financiera. Preparación para diferentes estudios y oposiciones a puestos del ámbito económico-financiero desde 2018. Docente en herramientas de hojas de cálculo (Microsoft Excel) para el ámbito financiero profesional.

## Belén Domínguez

Licenciada en Administración y Dirección de Empresas por la Universidad de Málaga. Auditora de Cuentas (Registro Oficial de Auditores de Cuentas) y Experta Contable Acreditada (ECA) por el Registro de Economistas Auditores y el Instituto de Censores Jurados de Cuentas de España, cuenta con varios Postgrados en materias fiscal y contable.

Actualmente es Gerente de Auditoría en Málaga de la firma nacional GAP (Grupo de Auditores Públicos), cargo que ocupa desde hace más de diez años.

Docente en programas de formación de la rama financiera en diferentes Instituciones y Escuelas de Negocio desde 2010.



## Gumer Alberola



Licenciado en Ciencias Económicas y Empresariales por la Universidad de Málaga. MBA por el Instituto de Empresa. Certified European Financial Analyst (CEFA) y miembro asociado del Instituto Español de Analistas Financieros (IEAF).

En la actualidad Socio-Director de EXCE Business Consulting, tras haber ocupado los cargos de Responsable del Departamento de Tesorería de Caixa Catalunya durante doce años y Gerente en Deloitte, en el departamento de Asesoramiento Financiero Permanente durante cinco años, se encuentra como Director de Madrid Business Consultants, especializada en asesoramiento estratégico y financiero internacional.

Desempeña labores de Formación en Masters en diversas instituciones y escuelas de negocio de prestigio desde los últimos 20 años. Premio AEEN 2018 como uno de los mejores docentes del año 2018 otorgado por la Asociación Española de Escuelas de Negocios.

# Profesorado

El equipo docente lo forman **profesionales del entorno empresarial**, de gran formación académica, con experiencia en el área financiera y gran capacidad pedagógica.

Los participantes del curso contarán con el seguimiento de nuestro **Comité Académico**, integrado por profesionales especializados en la formación de posgrados.

## CICAF

Curso Intensivo de  
**CONTABILIDAD  
y ANÁLISIS  
FINANCIERO**



ESCUELA  
**EXCE**  
Escuela de  
Excelencia  
Empresarial

1

escuela de  
negocios de  
**especialización  
financiera**

2

orientada a la  
**profesionalización  
empresarial**

3

**liderazgo**  
vocación para el  
desarrollo de la  
carrera profesional  
de nuestros alumnos

4

**calidad e innovación**  
apostamos por los mejores  
docentes e innovamos  
para seguir creciendo

5

**sólida experiencia**  
más de diez años  
de experiencia avalan  
nuestra formación

¿por qué estudiar en la escuela de excelencia empresarial?

# Matrícula

## Proceso de Inscripción

1

### **solicitar formulario**

a través del tel. 952 04 12 24  
email: info@escuelaexce.com

2

### **inscripción**

enviar por email el formulario de inscripción completado junto con el resguardo del pago de la matrícula

## Precio y forma de pago

Curso Intensivo de  
**CONTABILIDAD Y ANÁLISIS FINANCIERO**

**Matrícula: 180 euros**

Pago de matrícula hasta el 1 de abril o agotar plazas  
(PLAZAS LIMITADAS)

DATOS PARA INGRESO de MATRÍCULA:

Nº cuenta: ES21-2103-0246-2200-3000-7068

Entidad: Unicaja

Titular: Escuela EXCE, S.L.

Concepto: Nombre y Apellidos de la persona inscrita

## Plan de Formación beneficios y descuentos

El Programa podrá bonificarse a través del sistema de bonificaciones de la **Fundación Tripartita** para la Formación y el Empleo.

El total del importe a pagar es **gasto deducible** en la determinación del rendimiento neto derivado de actividades empresariales y profesionales sometidas al IRPF, así como en la determinación de la base imponible del impuesto de sociedades.

**Descuento del 10%**

para las **7 primeras inscripciones**

# CICAF

Curso Intensivo de  
**CONTABILIDAD**  
y **ANÁLISIS**  
**FINANCIERO**



Escuela de  
Excelencia  
Empresarial



escuela de negocios especializada en finanzas

**CICAF**

Curso Intensivo de  
**CONTABILIDAD  
y ANÁLISIS  
FINANCIERO**

### DÓNDE ESTAMOS

Avda. Juan López Peñalver (Edificio BIC Euronova)  
Parque Tecnológico de Andalucía  
Málaga



### CONTACTA CON NOSOTROS

Teléfono: 952 04 12 24  
info@escuelaexce.com  
[www.escuelaexce.com](http://www.escuelaexce.com)